



PYRÉNÉES Central Park



2 stations

**PEYRAGUDES
& VAL LOURON**

La 1^{re} reliée par télécabine
à Loudenvielle,
la 2^{de} reliée par navette.



1 télécabine

SKYVALL

+ rapide, + sûr, + écologique,
pour rejoindre en moins de
10min les pistes de Peyragudes.



1 centre de balnéo

BALNÉA

1^{er} centre bien-être
des Pyrénées françaises.



Val Louron



Les montagnes s'ouvrent pour révéler l'un des plus beaux écrans naturels et vivants des Pyrénées: la Vallée du Louron. Aux portes de l'Espagne avec en son cœur le plus typique des villages du Sud Ouest: Loudenvielle. Ses vieilles pierres, son lac aux reflets scintillants, les eaux naturellement chaudes de Balnéa – plus grand centre de balnéo des Pyrénées, l'ensemble de ses activités neige à pratiquer notamment dans les deux stations de ski Val Louron et Peyragudes. D'autant plus, qu'un bon nombre d'activités de Peyragudes sont désormais accessibles en 10 minutes depuis le centre du village grâce à la nouvelle télécabine Skyvall !

**Bienvenue au cœur
du Pyrénées Central Park!**

© Kudeta. Plan : Kalibblue. Photos : La Fiancée du Panda, Peyragudes, DeViajes / R. de la Riva, Art Prism, N'PY, G. Azumendi, M. Oyarzabal, Nomad Boy, ML, HPTE / A. Bonal, F. Morinière, J.-N. Herranz, J. Belondrade, K. Pokorn/QParks, C. Riefenberg / young mountain marketing, Focus, Balnéa, Agence MOHA - groupe HIS, Pixbynot, F. Iche, Shutterstock, X-droits réservés.

SOMMAIRE

- ▷ **VALLÉE DU LOURON** - p.4 à 7
- ▷ **PEYRAGUDES** - p.8 à 13
- ▷ **BALNÉA** - p.14 à 16
- ▷ **UN VÉRITABLE RÉSEAU** - p.17
- ▷ **LES BONS PLANS** - p.18
- ▷ **FICHES D'IDENTITÉ** - p.19

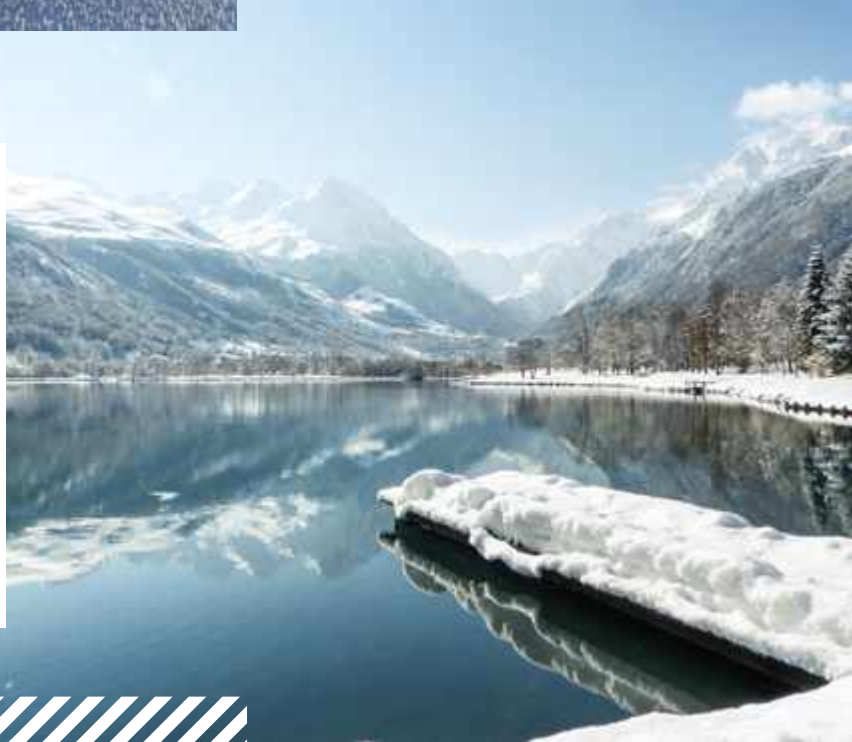



VALLÉE DU LOURON

PEYRAGUDES - LOUDENVIELLE - BALNÉA

Bienvenue à Pyrénées Central Park

C'est au cœur des Pyrénées, à la limite de la Haute-Garonne et des Hautes-Pyrénées que se trouve un écrin magnifiquement bien préservé : la Vallée du Louron et ses 15 villages typiques qui présentent chacun leur propre spécificité et permettent de s'imprégner de la culture pyrénéenne.

Au cœur de la vallée, le Lac de Génos-Loudenvielle reflète les montagnes qui l'entourent. Sur sa rive Sud, le village de Loudenvielle est un petit bijou d'architecture pyrénéenne. Surplombées par des sommets imposants, deux stations de ski se font face : Peyragudes à cheval sur la Vallée du Larboust (Haute-Garonne) et la Vallée du Louron (Hautes-Pyrénées) et Val Louron entre la Vallée du Louron et la Vallée d'Aure.

Ces deux terrains de jeu offrent un ensoleillement permanent et permettent de se divertir pleinement. L'hiver, au fur et à mesure que l'on monte vers le sommet des pistes, le panorama exceptionnel qui se dégage vers la haute montagne et les sommets emblématiques, laisse sans voix. L'été, la Vallée du Louron dévoile ses merveilles tout au long de balades, randonnées et autres activités à réaliser seul, en famille ou entre amis.

Après l'effort, le réconfort ! Les sportifs peuvent aller se ressourcer à Balnéa, véritable invitation à la détente en eau thermale. Sans oublier les restaurants qui permettent de découvrir la richesse gastronomique pyrénéenne. La Vallée du Louron dispose de nombreux hébergements. Hôtels, auberges, résidences de tourisme, chambres d'hôtes, meublés... au total ce sont plus de 9 000 lits touristiques mis à la disposition des vacanciers.

*La Vallée du Louron,
primée dans la catégorie
« Écosystème territorial »*



► UN DÉVELOPPEMENT HARMONIEUX

Dès le XIX^e siècle, la route thermale de Bagnères-de-Bigorre et la création des barrages hydrauliques transforment la Vallée du Louron. Dans les années 1970, fort du constat que le pastoralisme et l'agriculture ne permettent plus de faire vivre les habitants de la vallée, les élus se mobilisent et se mettent en ordre de marche pour développer le tourisme. C'est ainsi qu'est créé le Lac de Génos-Loudenvielle et sa base de loisirs aquatique.

Quelques années plus tard, en 1975, prend forme la station de Val Louron, suivie en 1988, par Peyragudes issue de la fusion de deux stations de ski déjà existantes, les Agudes, côté Haute-Garonne et Peyresourde, côté Hautes-Pyrénées. Le centre de détente Balnéa voit quant à lui le jour en 2000 et connaît depuis de réguliers agrandissements.

L'évolution ininterrompue et toujours contrôlée de la Vallée du Louron a permis d'atteindre largement les objectifs fixés avec notamment une augmentation de la population locale et un véritable élargissement de la zone de chalandise. L'étendue des activités et des animations proposées été comme hiver, le développement de l'offre d'hébergements, l'accueil convivial et professionnel sont autant d'atouts qui ont permis un développement harmonieux de la Vallée du Louron.

Un développement reconnu en juin 2019 par la Fondation MMA des Entrepreneurs du Futur qui a primé la Vallée du Louron dans la catégorie « Écosystème territorial ». En 30 ans, elle a su créer un modèle économique basé sur le tourisme qui profite à l'ensemble du territoire (augmentation de la population de 30%, augmentation des emplois de 80%...).

► UNE VALLÉE QUI SE RÉINVENTE TOUS LES JOURS

Au terme de 2 ans d'études et réflexions, un projet ambitieux de 30 M€ doit permettre de proposer une offre 4 saisons été (mai / octobre) et hiver (décembre / avril) afin de diversifier les activités dans la Vallée du Louron. Une réflexion motivée par les questions autour du changement climatique et par la Région Occitanie qui a soutenu cette étude. Une volonté inscrite dans le cadre du Plan Montagne mis en œuvre par la Région Occitanie (2018-2025). Outre des nouveautés sur le domaine skiable de Peyragudes (espaces ludiques d'altitude, nouvelles

remontées mécaniques et nouvelles pistes, tyroliennes géantes, restaurant panoramique, parcours suspendus...), ce schéma de développement touristique prend en compte la question de l'hébergement, jugé souvent trop peu diversifié par la clientèle. Il y aura donc la possibilité de construire de nouveaux concepts d'hébergements tant côté Agudes que Peyresourde grâce au nouveau plan d'urbanisation, créant ainsi des opportunités d'investissements très intéressantes sur une station en plein devenir.



Un projet ambitieux de 30M€ doit permettre de proposer une offre 4 saisons été et hiver



NEW!

« Sur les traces de James Bond », un Land's Game grandeur nature

Partir à la recherche de James Bond tel est l'objectif du nouveau jeu proposé par la station de Peyragudes cet hiver. Développé par la société TELOA, agence d'ingénierie touristique en valorisation des patrimoines, ce nouveau jeu se situe à mi-chemin entre un jeu de piste, une chasse au trésor et un escape game grandeur nature ! Munis du livret de jeu et de la balade connectée récupérés auprès de l'Office de Tourisme à Loudenvielle, en billetterie ou à la Maison de Peyragudes, les joueurs peuvent démarrer leur enquête dans le village de Loudenvielle avant d'embarquer à bord de Skyvall ou inversement. Tout au long de leur parcours, ils devront résoudre des énigmes en lien avec un célèbre

héros d'espionnage passé par Peyragudes il y a plus de 20 ans. Un périple où le collaboratif sera la clé de la réussite. Loin du tout digital et du tout numérique, TELOA a cherché le meilleur compromis pour que le smartphone présente un usage avec des interactions simples et ludiques. L'objectif est de faire découvrir la Vallée du Louron, Peyragudes et ses paysages, son patrimoine et son histoire. En bref une expérience riche de sens à pratiquer quand on en a assez du ski !

Il s'agit de la suite de l'épisode 1 lancé l'été dernier. Le jeu sera offert pour tout achat d'un forfait semaine ou d'un pass semaine accompagnant Skyvall.

► GRAND SITE OCCITANIE « PYRÉNÉES AURE-LOURON »

La Vallée du Louron est classée depuis 2018 Grand Site Occitanie « Pyrénées Aure-Louron ». Destination transfrontalière au cœur des Pyrénées, elle comprend deux vallées, Aure et Louron, labellisées Pays d'Art et d'Histoire, et 4 stations multisaisons : Saint-Lary, Peyragudes, Piau et Val Louron.

Gage de destination incontournable en Occitanie Sud de France, les Grands Sites donnent à découvrir le meilleur de la région, de son histoire et de ses grands paysages. « Du sensationnel, de l'inoubliable, de l'humain, de la beauté : c'est l'émotion Grand Site Occitanie », tel est le label d'une collection unique en France. « Pyrénées Aure-Louron » avec ses 46 villages forme la destination Pyrénées 2 Vallées qui offre une multitude d'activités toute l'année grâce aux Pass été et hiver « Pyrénées 2 Vallées ».

La Vallée du Louron a obtenu en 2008 le label **Villes et Pays d'Art et d'Histoire**. Attribuée par le Ministère de la Culture, cette distinction met en valeur les territoires menant une politique de valorisation et d'animation du patrimoine auprès

d'un large public. La vallée est également réputée pour ses nombreuses églises romanes classées dont les peintures parfois vieilles de plus de 500 ans ont été miraculeusement préservées. Son isolement lui ayant en effet permis d'être protégée des dégradations commises pendant les Guerres de Religion et la Révolution Française.

On peut également s'imprégner de l'histoire de la vallée en visitant les deux musées de Loudenvielle : le Moulin de Saoussas où l'on peut voir fonctionner la meule et où sont exposés les outils utilisés par les différents corps de métiers au XIX^e siècle, et l'Arixo, une demeure traditionnelle où le savoir-faire ancestral s'allie aux nouvelles technologies, avec deux espaces muséographiques et une salle de cinéma. Le patrimoine industriel hydroélectrique de la vallée constitue également un élément remarquable à découvrir avec la centrale du Pont de Prat à Loudenvielle. Des visites et balades sur le thème de l'architecture sont proposées toute l'année par des guides conférenciers.

La Vallée du Louron a obtenu en 2008 le label Villes et Pays d'Art et d'Histoire.



LOUDENVIELLE

STATION VILLAGE



Loudenvielle, village de charme et de caractère fait de vieilles pierres et de ruelles animées, offre une ambiance profonde et apaisante.



A dossé au Lac de Génos-Loudenvielle, c'est un lieu coup de cœur pour partager des moments privilégiés en famille et entre amis. Sa nature exceptionnelle et préservée, son terroir aux saveurs et aux parfums généreux, et sa multitude d'activités permettent d'offrir des expériences de montagne conviviales. L'arrivée de Skyvall à l'été 2019 est un élément structurant pour toute la vallée car il a permis de redessiner une offre touristique été/hiver pour l'ensemble de la destination. Cette dynamique va apporter d'importantes nouveautés pour les 10 années à venir.

En hiver comme en été, Skyvall est ouvert aux randonneurs et vététistes.

▷ SKYVALL, LA LIAISON LOUDENVIELLE / PEYRAGUDES



Skyvall permet désormais aux skieurs et snowboarders d'accéder aux pistes de ski de Peyragudes très aisément et en quelques minutes - versant Peyresourde - quel que soit l'état de la route. En hiver comme en été, Skyvall est ouvert aux randonneurs et vététistes.

Cet ascenseur valléen facilite la vie des résidents à Loudenvielle et dans les villages avoisinants mais également les vacanciers logés à Peyresourde. Découverte du patrimoine, activités ludiques ou sportives et gourmandises sont désormais à portée de télécabine pour les personnes logeant au pied des pistes de Peyragudes. Ces derniers pouvant profiter des commerces, cinéma, marché, animations, Balnéa, Valgora...

L'installation de cette nouvelle télécabine a permis d'engendrer une forte réduction du trafic automobile sur la route du col de Peyresourde, de quoi diminuer sérieusement les émissions de CO² dans la vallée (réduction estimée à 274 tonnes de CO² soit 89 072 trajets voiture / an en moins).

L'ascenseur valléen Skyvall répond à toutes ses promesses. Pour sa 1^{re} saison hivernale, ce sont 1 000 à 2 000 passages qui ont été enregistrés chaque jour hors vacances et jusqu'à 3 000 passages par jour pendant les vacances de Noël et février. Les piétons et VTT représentaient quant à eux plus de 10 000 passages en hiver, prouvant une nouvelle fois qu'on ne fait pas que du ski à Peyragudes.

Principales caractéristiques : investissement 10 M€, liaison de 3 kilomètres, dénivelé de 600 mètres à parcourir en moins de 10 minutes, 32 cabines 10 places pour transporter 1 000 personnes / heure, capacité pouvant être portée à 2 000 personnes / heure, un ouvrage de 23 pylônes, une gare de départ à Loudenvielle (900 m) avec bâtiment d'accueil (point information touristique, espace de vente de forfaits, toilettes, consignes à ski) et une gare à l'arrivée située sur une plateforme construite au niveau des pistes.

▷ VALGORA, LE COMPLEXE SPORTIF ET CULTUREL DE LA VALLÉE DU LOURON

La Vallée du Louron a ouvert en 2018 un équipement valléen de premier ordre. Il s'adresse aux associations de la vallée et permet l'organisation de stages d'entraînement en altitude, d'événements sportifs ou culturels, de salons... Ce bâtiment moderne, d'un haut niveau de qualité, constitue un équipement structurant tant sur le plan touristique que pour la vie sportive et culturelle des habitants de la vallée.

Valgora comprend une salle principale de 800 m² dédiée aux activités sportives indoor mais qui peut aussi accueillir des spectacles et manifestations culturelles. Le bâtiment comprend également un espace de convivialité de 200 m² qui peut servir de salle de conférences ou d'exposition ainsi que des vestiaires sportifs aux standards actuels.



NEW!

Un nouvel espace d'accueil au départ de Skyvall

La nouvelle liaison Loudenvielle / Peyragudes permet de rejoindre les pistes de ski en quelques minutes depuis la vallée. Un nouveau bâtiment d'accueil et de services est mis en service cette saison. Installé à la gare de départ du Skyvall, il comprend un point d'information touristique, un espace de vente de forfaits, un bar snack et des toilettes. Un service de consignes à ski est également proposé afin de pouvoir profiter du village à son retour de ski sans contraintes de matériel. Un espace qui permet d'assurer une circulation distanciée appréciable.

L'Hôtel 4 étoiles MERCURE «Peyragudes-Loudenvielle-Pyrénées» sera le 2^e hôtel 4* des Pyrénées françaises.



NEW!

Un Hôtel Mercure 4 étoiles à Loudenvielle en décembre 2020

Après près de 18 mois de construction, l'ouverture de l'Hôtel MERCURE «Peyragudes Loudenvielle Pyrénées», établissement 4 étoiles, est confirmée pour le 18 décembre 2020. C'est le 2^e hôtel 4* des Pyrénées françaises proposant une offre Premium avec un panel de services particulièrement large. Cet hôtel est idéalement situé à 5 minutes à pied du centre de Loudenvielle et à proximité immédiate du complexe thermo ludique de Balnéa et de la télécabine Skyvall. Une situation exceptionnelle avec vue sur le lac et vue sur la montagne. L'établissement présente l'avantage d'être placé stratégiquement au cœur de la vallée.

Il allie charme et convivialité en harmonie avec l'esprit architectural du Louron. De la pierre de taille, du bois et de l'ardoise. Des matériaux nobles pour un lieu au caractère assurément montagnard. Au total, 63 chambres dont la majorité de chambres dédiées aux familles pouvant aller jusqu'à 6 personnes.

Dès l'arrivée, l'accent est mis sur le bien-être et l'atmosphère chaleureuse : un bar central, deux espaces de restauration savamment organisés autour d'une majestueuse cheminée, un bassin de nage extérieur chauffé toute l'année, un espace wellness avec un SPA NUXE, un ski-room, un service club enfants pendant les périodes de vacances scolaires et 150 m² de salles de séminaires. L'équipe restauration propose une cuisine «gourmet» favorisant les spécialités pyrénéennes, mettant en avant le fait maison et élaborée à base de produits locaux. Ces restaurants sont ouverts également aux personnes ne résidant pas à l'hôtel.

Ce 4 étoiles fait déjà figure de destination idéale pour une clientèle loisirs et groupe, été comme hiver. Vue sur le lac et sur la montagne, l'établissement présente l'avantage d'être placé stratégiquement au cœur de la vallée.

Le Groupe HIS fort d'une solide réputation dans le secteur de l'hôtellerie-restauration (18 hôtels implantés dans le sud sur plus de 11 destinations, plus de 1 000 chambres, 1 000 m² de SPA, près de 300 collaborateurs) est l'investisseur-exploitant porteur de ce projet ambitieux. Ce groupe créé en 2008 est une holding familiale présidée par Jean-Louis Zevaco.

<https://all.accor.com/hotel/B803/index.fr.shtml>

Contacts : *Émilie ZEVACO* – emilie.zevaco@accor.com

Loïc BORIE – loic.borie@accor.com

PEYRAGUDES

LE WINTER PYRÉNÉES PARK



23 ans après le formidable coup de projecteur du film «*Demain ne meurt jamais*» où James Bond sauvait le monde à partir de la station de ski, Peyragudes est devenu l'un des plus grands domaines des Pyrénées, un domaine multi-glisse totalement adapté aux nouvelles envies de neige et de bien-être en hiver.

Le Skyvall, ascenseur valléen, permet désormais de relier en moins de 10 minutes la Haute Vallée du Louron à Peyragudes. Ouvrage structurant pour toute la vallée, il met à portée de télécabine l'un des plus typiques villages du Sud Ouest, Loudenvielle avec son lac aux reflets scintillants, ses eaux naturellement chaudes à Balnéa, ses commerces, son cinéma l'Arixo, son complexe sport et culture Valgora et ses nombreux hébergements.

La proximité des pistes de Peyragudes avec Luchon (20 min en voiture) en Haute-Garonne permet également aux skieurs de profiter d'une ville thermale riche d'histoire avec ses parcs boisés et ses monuments du second empire.

Mais Peyragudes c'est aussi deux villages pied de piste sur deux versants (Les Agudes et Peyresourde) et un crédo : la zen attitude. À Peyragudes, tout a été pensé pour que le ski rime avec plaisir et douceur de vivre. Dès sa création, la station s'est dotée d'équipements modernes. Résidences, commerces, télésièges, elle connaît depuis un développement harmonieux.

En 2016, Peyragudes est devenu la 4^e station du massif pyrénéen labellisée «*Famille Plus*». Ce dernier est accordé par période de trois ans aux stations qui mènent une réelle politique d'accueil des familles et des enfants. Le label Famille Plus c'est pour les vacanciers l'engagement d'un accueil personnalisé, d'animations et d'activités adaptées à tous les âges, des tarifs malins, d'une sensibilisation des professionnels aux attentes des enfants.

Membre de la chaîne N'PY, le domaine skiable dispose d'un environnement exceptionnel, idéalement orienté est/ouest, qui permet de skier toute la journée au soleil sur l'un de ses deux versants.

L'émotion de la glisse y est d'autant plus grande que le plaisir des yeux est permanent avec un panorama à couper le souffle. Entourée de pics culminant à 3000 mètres, la station s'étend sur 1500 hectares, entre 1600 et 2400 mètres d'altitude.

Le développement de la station s'est accompagné d'une véritable politique de qualité, de respect de l'environnement et de sécurité. Peyragudes est ainsi certifiée ISO 9001 et OHSAS 18001.

Dans le cadre du dispositif des certificats d'économies d'énergie tel que prévu par la loi du 17 août 2015 relative à la transition énergétique pour la croissance verte, EDF s'implique désormais au côté de Peyragudes pour mettre en place une solution innovante qui permette de réaliser des économies d'énergie sur le patrimoine. Le rôle actif d'EDF dans le cadre du présent accord consiste au versement d'une prime qui se décline principalement par le financement de travaux et des investissements réalisés au niveau des installations de neige de culture.

À noter qu'en 2016, la station a décidé d'adhérer à la démarche BIOM (reconnue solution COP21). L'entreprise a atteint le niveau Excellence avec 66% de son CA reversé sur son territoire sur l'année 2019.



Ouverture

Du 05 décembre 2020
au 05 avril 2021.

Altitude

• 1600 m - 2400 m

Chiffres clés

- **18 remontées mécaniques**
dont 1 télécabine et 4 télésièges débrayables
- **51 pistes (60 km)**
dont 7 vertes, 23 bleues, 17 rouges, 4 noires
- **5 espaces ludiques**
1 snowpark, 1 Family Park, 1 Fun Slope, 1 Skicross, 1 zone Slalom Ski Movie
- **2 espaces débutant**
avec 3 tapis couverts
- **2 jardins des neiges ESF**
avec tapis dont 1 couvert
- **2 espaces luge**
- **260 enneigeurs**
(30 pistes garantie-neige)
- **2 restaurants d'altitude**
- **1 Altibar**

À Peyragudes,
tout a été pensé pour
que le ski rime avec plaisir
et douceur de vivre.



▷ STATION NEXT GÉNÉRATION

Avec ses 60 kilomètres de pistes « garanties neige » sur 70 % du domaine grâce à un important réseau de neige de culture, Peyragudes offre un ski de très grande qualité. Remontées ultrarapides qui emmènent au sommet de la station en un temps record, équipements modernes, forfaits rechargeables, tout a été étudié pour faciliter la glisse. À noter que Peyragudes a été le premier domaine des Pyrénées françaises à s'équiper dès 1998 de télésièges débrayables.

Toujours à la pointe de la technologie, Peyragudes a été la 1^{re} station des Pyrénées à s'équiper du système Snowsat. Le principe est de gérer encore mieux la ressource en neige en calculant les apports nécessaires par guidage satellite et en optimisant la production de neige de culture en fonction de sa hauteur mesurée chaque soir au centimètre près par les 8 dameuses équipées de GPS. La production de neige par les 260 enneigeurs est ainsi mieux ciblée et optimisée, le travail du dameur permettant de répartir au mieux la neige disponible.

Les investissements continus chaque année assurent pour l'hiver 2020/2021 la présence de 55 enneigeurs dernière génération qui permettent de produire sur une période de froid donnée une

Avec ses 60 kilomètres de pistes « garanties neige » sur 70 % du domaine grâce à un important réseau de neige de culture, Peyragudes offre un ski de très grande qualité.

quantité de neige plus importante qu'auparavant et de faire démarrer la production par des températures moins froides, proches de 0°. Avec ce dispositif, le vacancier est assuré de skier sur la station offrant le taux de couverture en neige de culture le plus élevé des Hautes-Pyrénées (30 pistes sur 51 couvertes en neige de culture).

Peyragudes propose également de nombreux services tels que le Wifi gratuit, des tablettes de rechargement de forfaits en libre-service, ainsi que des bornes automatiques qui permettent de retirer ses forfaits commandés sur internet sur présentation d'un code-barres depuis son smartphone... comme au cinéma !

Enfin, des écrans placés en front de neige, sur les portiques d'entrée aux télésièges débrayables et au départ de la télécabine à Loudenvielle sont venus renforcer l'info temps réel diffusée aux skieurs. Ils permettent de prévenir de toute nouvelle situation sur les remontées mécaniques, les pistes, la météo...



NEW!

Skyvall Experiences, la nouvelle appli

En collaboration avec la startup Youstiti et EDF, Peyragudes met en place une nouvelle application : Skyvall Expériences. Outre les informations sur l'état des pistes et la météo, elle permet notamment de connaître le nombre de kilomètres parcourus à ski, sa vitesse et de se retrouver facilement sur les pistes. Mais surtout 3 photos points sont installés aux plus points de vue du domaine. Le temps de prendre la pose en mode selfie et de récupérer la photo sur l'appli, elle est ensuite partagée instantanément avec sa communauté.



NEW!

L'Espace Débutant versant Peyresourde s'agrandit !

2 fois plus grand passant à 2 ha de piste sur le seul espace débutant.



► UNE STATION OÙ TOUT EST PENSÉ POUR LA FAMILLE: PEYRAGUDES LABELLIÉE **FAMILLE PLUS**

Peyragudes a rejoint en 2016 le club des stations de montagne labellisées Famille Plus en France, devenant ainsi la 4^e des Pyrénées à obtenir ce label national qui certifie la qualité de l'accueil et des prestations rendues aux familles et aux enfants.

Avec ses deux villages en pied de pistes comprenant de nombreuses résidences tant côté Agudes que Peyresourde dont certaines équipées de piscine couverte et chauffée, Peyragudes est la station familiale par excellence, où chacun, quel que soit son niveau, peut aller à son rythme.

Le domaine propose ainsi au pied des pistes une crèche pour les petits à partir de 3 ans, deux ludothèques Gulli pour les enfants à partir de 6 ans ouvertes tous les week-ends et durant les vacances scolaires, des aires de jeux extérieurs, deux pistes de luge et des tapis d'initiation au ski couvert pour garantir le confort et la sécurité des débutants.

Dès leur arrivée, les vacanciers peuvent obtenir des renseignements auprès des agents d'accueil et d'animation et récupérer un guide, véritable outil pratique de la station, de la vallée et de ses partenaires. De même, les résidences de la station sont équipées de lits bébés, baignoires et chaises hautes adaptées et prêtent des livres et des jeux.

Les parents ont aussi la possibilité de louer des poussettes à la Maison de Peyragudes. Les restaurants proposent également un menu enfant, des jeux et voire même une carte « spécial tout petit ».

Enfin, les familles bénéficient de forfaits de ski à tarif préférentiel à partir d'une journée de ski en famille et sur de nombreuses autres activités.

Pour commencer à goûter aux joies de la glisse en toute sérénité, Peyragudes dispose de deux zones totalement dédiées aux débutants. Versant Agudes, on retrouve un tapis couvert et un téléski qui desservent des pistes vertes parfaitement sécurisées.



NEW!

► FAMILY LAND

Un Espace Débutants « nouvelle génération » sur plus de 2 hectares

Un espace débutant « nouvelle génération » voit le jour dès cet hiver côté Peyresourde. Objectif de ce chantier qui aura mobilisé les dernières technologies en matière d'éco-aménagement et de scénographie outdoor: offrir aux skieurs en herbe **un immense terrain de jeu de plus de 2 hectares** - soit deux fois plus grand que le précédent - afin que leur apprentissage et leurs premières traces se fassent avec un maximum de plaisir, de sécurité, de confort et de fluidité. Le fil neige est remplacé par un tapis couvert de 80 mètres. Les skieurs débutants pourront d'abord emprunter le tapis Blanche Neige (140 m) avant de poursuivre sur le tapis couvert d'Aladin nouvellement installé (80 m). De là, ils pourront évoluer sur 3 pistes scénarisées et profiter d'un espace de repos et de jeu qui leur seront dédiés. Pour renforcer la vocation ludique et la force visuelle de cet espace, les scénographes ont retenu la thématique des ardoisiers et des mines, activité majeure au début du siècle dernier dans les Pyrénées: arceaux, tunnels, wagonnets et autres modules



spécialement créés pour skier en s'amusant. Les plus aguerris prendront le Télésiège du Carrousel. À peine arrivés, ils partiront en pente douce sur le plateau du Carrousel avant de tester leurs premiers virages chasse-neige sur la toute nouvelle piste verte entièrement dédiée à l'apprentissage du ski. **Une piste qui sera éclairée** certains soirs pour de belles descentes en ski ou en luge.

Le forfait Ski Primo pour apprendre à skier zen

Peyragudes et N'PY innovent cette saison avec le forfait Ski Primo une carte qui moyennant 5 €, donne accès à 4 tarifications différentes et s'adapte ainsi au niveau du skieur au fil des journées. Ainsi, il sera possible de commencer sa semaine de vacances par 1 journée de tapis (16 €), puis 2 jours d'Espace Débutant (24,50 €), 2 jours sur le mini-domaine (29,50 €) et 1 jour sur le grand domaine (39,50 € au lieu de 42 €) sans jamais repasser en caisse et en skiant au meilleur prix ! La semaine au ski pour 27 € par jour !

Inédit ! Un forfait spécial COVID pour les débutants

Afin que les débutants puissent skier en toute sécurité en évitant d'être confrontés à trop de monde sur les espaces, un forfait spécial « tapis » de 2 h 30 aux Agudes et à Peyresourde est créé. Pendant les vacances scolaires l'horaire d'ouverture sera même avancé à 8 h 30. Pour 16 € (accès télécabine Skyvall inclus) il va permettre ainsi de mieux répartir les débutants sur les différents espaces d'apprentissage. Le tout en toute sécurité dans un espace libre sans trop de monde.



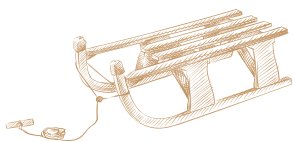

Des animations après-ski sont également proposées chaque semaine aux jeunes enfants avec au programme des quiz, des photos et le plein de surprises.

Enfin, un livret de jeu est offert à tous les enfants à l'arrivée de leur séjour. À noter que 2 types de forfaits pour les débutants permettent de skier tout au long de la journée à petit prix. En outre, le forfait « famille journée » permet de skier au tarif demi-journée.

Ces zones sont complétées par deux jardins d'enfants (à partir de 3 ans) gérés par l'École de Ski Français, dotés chacun d'un tapis et de nombreux modules. Les moniteurs y proposent un apprentissage ludique du ski.

Family Park

Véritable précurseur d'une tendance qui se confirme, Peyragudes propose depuis près de 5 ans, des espaces Freestyle pour tous les niveaux. Versant Peyresourde à 2 000 m d'altitude, le Family Park est équipé de modules adaptés à la mise en sécurité des enfants qui viennent s'initier à la pratique du Slopestyle sur un des quatre tracés permanents. Sonorisé, doté d'un téléski dédié et d'un espace restauration avec terrasse panoramique, il permet aux parents de se restaurer tranquillement pendant que les jeunes riders s'amuse.

Peyragudes est la station familiale par excellence, où chacun, quel que soit son niveau, peut aller à son rythme.



Snowpark de la Flamme

Pour les amateurs de grandes sensations, il propose quant à lui 300 m de descente avec bosses, rails, sauts, tables et plusieurs lignes possibles. Son télésiège 4 places dédié permet de refaire plusieurs fois la piste sans perte de temps.

Funslope

Peyragudes propose également une Funslope, un parcours ludique tout public. Située sous le Télésiège du Sérias, cette zone assure des sensations fortes lors d'une descente endiablée. Au programme : des sauts, des bosses, des virages relevés, des tunnels de neige...

Slalom

Enfin, un Slalom permanent filmé et chronométré devant le front de neige à Peyresourde est équipé du système Ski Movie. Le principe de cette attraction est simple : en place sous l'arche de départ, le skieur est aussitôt détecté par son forfait, une lumière lui indique le top départ, il s'élance et une caméra filme son parcours. À l'arrivée, le chrono s'affiche. En bas de la piste ou en fin de journée, chacun peut voir et télécharger les vidéos de ses passages sur le site internet de la station et les envoyer à ses amis.

La Vallée Blanche

Les amoureux de grands espaces sont également comblés, Peyragudes disposant de « sa » Vallée Blanche, une piste rouge de 5 km balisée et sécurisée qui offre un bel espace de glisse à l'écart des remontées. La remontée est assurée par une navette gratuite.

Randonnée et raquettes

Les skieurs de randonnée sont servis, Peyragudes ayant été la 1^{re} station des Pyrénées à proposer de découvrir cette discipline avant ou après l'ouverture des pistes. Devant l'engouement du grand public pour cette activité, Peyragudes propose deux itinéraires balisés et gratuits de ski de randonnée et raquettes.



NEW!

Une nouvelle zone ludique Snow Cross

Le secteur Serre Doumenge accueille sur la piste bleue des Gourds Blancs une nouvelle zone ludique. Ce parcours tout public situé sur le haut du domaine est fait de modules de neige taillés comme pour un parcours de skicross.



Le domaine skiable

En dehors de ces lieux spécifiques, les skieurs et snowboarders ont de quoi s'amuser sur les 51 pistes qui composent le domaine skiable (7 vertes, 23 bleues, 17 rouges et 4 noires). À noter la grande traversée sur les crêtes de Peyragudes qui permet de profiter d'une vue à 360°. Et la piste bleue 007 qui permet de s'élancer sans crainte du haut du télésiège du Sérias et de rejoindre skis aux pieds les logements situés à Balestas à proximité de l'Altiport.

Accueil des PMR

Enfin, Peyragudes a pensé aux personnes à mobilité réduite. Des places de parking sont réservées à proximité des pistes, du matériel handiski est en location, les moniteurs ESF sont formés à l'enseignement de l'handiski et à la langue des signes, les télésièges sont tous adaptés, le personnel est formé à l'embarquement et le forfait remontées mécaniques est offert à l'accompagnateur.

Pour démarrer sa journée au rythme de ses envies, Peyragudes propose 3 forfaits journée à tarif dégressif, selon que l'on commence à skier à 9h, 11h ou 12h 30.



► UN SÉJOUR EN MONTAGNE EN MODE ZEN

Les Maisons de Peyragudes de Peyresourde, Les Agudes et Luchon sont de véritables portes d'entrée pour tout connaître sur la station (hébergement, services en station, activités hors ski, réservations...).

Des hébergements en vallée ou en pied de pistes

Venir à Peyragudes, c'est se laisser l'avantage du choix. Chacun trouvant ici le lieu qui correspond à ses envies. Si le skieur est plutôt ville, c'est à Luchon qu'il doit dormir. S'il est plutôt ambiance village typique, Loudenvielle est sa destination avec un accès direct sur les pistes grâce à la nouvelle télécabine. S'il est plutôt luxe, il privilégiera le tout nouvel Hôtel Mercure «Peyragudes-Loudenvielle-Pyrénées» qui ouvre ses portes le 18 décembre 2020.

Et si c'est le ski qui prime, Peyragudes propose des résidences de standing et un hôtel directement au pied des pistes ainsi que tous les services associés... À l'entrée de Peyresourde, résidences, chalets et commerces bénéficient d'une liaison par navette gratuite jusqu'au départ des pistes, le retour s'effectuant grâce à la piste 007. Les résidences sont majoritairement équipées de piscine couverte, salle de gym, sauna, jacuzzi...



Deux points restauration en altitude et un Altibar

Idéalement situé en bordure du Snowpark à 2000 m d'altitude, le chalet restaurant du Family Park «L'étape du rider» dispose d'une terrasse qui offre deux très beaux points de vue : d'un côté la vue plongeante sur le snowpark permet de voir évoluer les jeunes riders ; de l'autre, les contemplatifs apprécient la vue panoramique sur les sommets pyrénéens.

Quartier d'hiver Qdh1950 propose à toute heure de la journée, convivialité, détente, musique (avec DJ les week-ends), produits et service de qualité, le tout à 1950 m d'altitude. Tous les midis, le buffet signé par le chef étoilé Stéphane Tournié met en valeur les produits régionaux avec une cuisine généreuse, équilibrée et gourmande (soupe du jour, 5 entrées, 4 plats et 5 desserts au choix plus les grillades au feu de bois). À déguster confortablement assis en intérieur ou extérieur.

Le tout est complété par une offre «Skidrive» pour les pressés avec sandwiches chauds ou froids et boissons. Enfin, histoire de terminer en beauté une journée bien remplie, le chef propose 2 à 3 fois par semaine des soirées à thème (tartiflette, fondue au fromage, grillades au feu de bois...) sans oublier le dîner gastronomique signé par Stéphane Tournié (sur réservation - minimum 10 personnes).

En guise de clin d'œil au passage de James Bond à Peyragudes, l'Altibar 007 prend place ponctuellement à l'intersection des versants Agudes/Peyresourde au poste des Cimes. Avec ses transats et son DJ bar extérieur, l'Altibar 007 s'adapte à la météo du jour avec un bar éphémère ouvert en priorité les week-ends et certains jours de vacances scolaires. Chaque animation est différente, l'Altibar 007 proposant selon les jours et horaire de la saison, bières, champagne accompagné de tapas, thé, chocolat... C'est une véritable pose sur les pistes avec transats et couvertures qui est mise à disposition pour un panorama à couper le souffle. Un moment à vivre en famille ou avec des amis.

Deux salles hors sac permettent de pique-niquer à l'abri. Elles sont accessibles sans réservation. Enfin, en pied de pistes, 14 bars restaurants, pizzerias, crêperies, sandwicheries... assurent une restauration diversifiée et de qualité.

NEW !

Une zone contemplative et farniente en accès libre

Tables, transats et pas dans le vide... le trio gagnant pour un moment de partage en famille ou entre amis. Peyragudes installe en haut du Télésiège de la Flamme une nouvelle terrasse panoramique pour pique-niquer, se reposer et contempler le Lac du Boum et les sommets environnants. En accès libre, nul doute qu'il va rapidement rencontrer des afficionados ! Un peu plus haut, à l'arrivée des 2 télésièges débrayables, culmine le site de l'Altibar 007 avec ses transats et son DJ bar extérieur face au magnifique spectacle à 360 degrés. Il promet pour cet hiver encore de nouvelles surprises et des moments inédits.



Une station sans voiture

Des cours collectifs à l'heure ou à la semaine au départ des Agudes et de Peyresourde sont dispensés par les deux Écoles de Ski Français de la station. Chacune d'elles dispose également d'un jardin des neiges pour les plus petits. Trois postes de secours sont installés à Peyragudes dont 2 en pied de pistes sur chaque village.

3 secteurs en pieds de pistes (Agudes, Balestas ou Peyresourde) permettent de trouver tous les services. Cabinet médical, magasins d'alimentation, boulangeries, salon de thé, points chauds, boutiques de souvenirs et de produits régionaux, tabac-presse, magasins de sports, salle de jeux, guichet automatique de banque... autant de commerces et services qui permettent d'effectuer tous les achats sur place sans avoir besoin de prendre sa voiture.

Enfin, les plus jeunes enfants peuvent être gardés pendant que les parents skient : avec à Peyresourde village, une garderie qui accueille tous les jours les enfants de 3 ans à 6 ans, et, aux Agudes village, l'ESF qui propose un accueil et des prestations hors ski pour les enfants de 3 à 7 ans ouvert tous les week-ends de janvier à mars ainsi que les vacances scolaires. Pour les plus petits, la Maison de Peyragudes propose une liste de personnes de confiance pour du baby-sitting.

▷ LE SKI MAIS PAS QUE !

Parce que skier c'est bien, mais que comprendre son environnement c'est mieux, Peyragudes propose des activités pour partir à la découverte du domaine skiable et mieux connaître l'envers du décor : découverte du domaine dans une **dameuse** équipée d'une cabine 18 places, découverte du **métier de pisteur** à la première heure, visite de **l'usine à neige**, initiation à l'utilisation d'un ARVA, **lever de soleil en ski de randonnée**.

La base Sherpa, à 10 minutes en voiture de la station, propose des balades en **traîneau à chiens** pour petits et grands (à partir de 2 ans). En outre, 10 kilomètres de circuit balisé et gratuit attendent les personnes souhaitant faire des **balades en raquettes**.

De nombreuses activités originales peuvent également être pratiquées telles que le **Fatscoot** pour une descente du sommet des pistes jusqu'au bas de la vallée soit 1 500 m de dénivelé, **l'airboard**, une luge gonflable carénée que l'on pratique à plat ventre et qui permet d'effectuer de belles courbes, **le snake gliss** et ses 15 luges assemblées les unes aux autres pour des descentes en famille ou entre amis.

Il est également possible de louer des **SNOOC** (engin entre le Snowscoot et la luge au centre de gravité très bas), activité de sports d'hiver qui rend accessible la glisse et la découverte de la montagne. Après un début de piste verte vous pouvez dévaler la Piste 007 tout en ayant de bonnes sensations de glisse sans forcément savoir skier (SNOOC loué avec une montée en télésiège).

Mais aussi **le Fat bike**, drôles de VTT avec des pneus énormes qui permettent de se déplacer à deux roues sur des terrains gelés et enneigés et la **trottinette de neige**. Sans oublier **la construction d'igloo** à partir de 4 ans et des descentes endiablées sur le seul **Pumptrack** des Pyrénées en pied de pistes, parcours en enrobé, ludique et vallonné à dévaler en VTT sur neige et Fat Bike.



Le seul altiport des Pyrénées pour une arrivée inoubliable

Lieu de tournage du 18^e opus de James Bond *Demain ne meurt jamais*, l'Altiport 007 Peyresourde-Balestas permet l'atterrissage d'avions bimoteurs pouvant accueillir jusqu'à 8 passagers à l'instar de Courchevel ou Megève. L'Aéroclub propose des stages de pilotage, de qualification montagne ou des vols de découverte.



Autant de commerces et services qui permettent d'effectuer tous les achats sur place sans avoir besoin de prendre sa voiture



▷ LES RDV DE LA SAISON

Tout au long de la saison, Peyragudes s'attache à proposer aux skieurs des animations qui permettent d'animer et faire vivre la station : tests gratuits de skis, descente aux flambeaux, slalom parallèle ludique, café et chocolat offerts tous les samedis et dimanches matins en billetteries, Happy Fridays avec jeux pour enfants et prolongation d'une heure d'ouverture des remontées chaque ven-

dredi après-midi pendant les vacances de février, bandas et musiciens sur les terrasses des restaurants, concours de bonhommes de neige, démonstration et dégustation de gâteau à la broche, dégustation de produits locaux, soirées festives, apéritifs concerts...



Janvier 2020, Garosnow

Cousin enneigé du Festival Garorock, le Garosnow fait pour la première fois une étape cet hiver à Peyragudes.

BALNÉA



L'EAU DANS TOUS SES ÉTATS

Depuis sa création en 2000, Balnéa est devenu le 1^{er} complexe de détente en eau thermale des Pyrénées françaises.

C'est un endroit idéal pour venir recharger ses batteries, un lieu entouré de montagnes pour se ressourcer totalement. Situé au bord du Lac de Génos-Loudenvielle, le centre de balnéothérapie capte une eau naturellement chaude entre 30 et 33 degrés grâce à deux forages au-dessus des Bains de Saoussas à 170 et 600 mètres de profondeur. Cette eau, chargée d'oligo-éléments pendant son trajet sous-terrain dans les entrailles du massif Pyrénéen, est ensuite canalisée jusqu'à Balnéa.

Ni piscine ludique, ni centre thermal, Balnéa est avant tout une invitation à la détente et à la sensualité à travers tous les plaisirs des eaux chaudes naturelles. Le centre est destiné à un large public qui aime conjuguer art de vivre avec fitness, alimentation saine avec remise en forme, mais qui est également sensible à l'environnement et à la richesse multiculturelle.

Au 1^{er} étage, un restaurant propose une alimentation saine, naturelle et équilibrée en harmonie avec l'environnement. Pas de diététique pure mais des repas appétissants aux saveurs délicates et nuancées. Balnéa s'efforce de réaliser des recettes qui respectent l'équilibre alimentaire : pas d'apport de matières grasses, produits bios privilégiés... **Balnéa est labellisé « Famille Plus Montagne ».**



▷ CINQ ESPACES BAINS POUR UNE DÉTENTE MAXIMALE

Dès sa création, Balnéa s'est doté de deux espaces bains intérieurs (Amérindien et Romain). En 2011, la création des Bains Japonais permet d'ouvrir le centre sur l'extérieur. En avril 2015, Balnéa complète son offre avec l'arrivée des Bains Incas, un espace détente extérieur pour les familles. Depuis l'été dernier, un nouvel espace bain extérieur a vu le jour : les Bains Mayas. À travers ces cinq lieux d'une surface totale de 4 000 m², Balnéa invite au dépaysement...



Les Bains Amérindiens : le bien-être en s'amusant (À PARTIR DE 9 MOIS)

Ici, tout est lié au plaisir à partager en famille avec de jeunes enfants. Les activités des Bains Amérindiens sont ludiques et énergiques : nage à contre-courant, geyser, lits à bulle, douches ludiques, cascade... le tout dans une eau à 33°. Pins de Douglas brut, immenses totems... l'architecture est inspirée des habitations « écolo » avant l'heure dans lesquelles les Indiens d'Amérique du Nord abritaient leur famille. Ouverts à tous, les Bains Amérindiens sont un lieu idéal pour venir se ressourcer et partager un moment de détente...

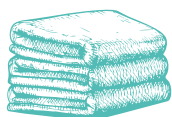

Les Bains Incas : la détente familiale en plein air (À PARTIR DE 9 MOIS)

Les Bains Incas sont une extension à ciel ouvert offerte aux plaisirs aquatiques en famille avec des enfants à partir de 9 mois. En liaison directe avec les Bains Amérindiens, les Bains Incas permettent de profiter d'un bassin extérieur situé à proximité de la Neste avec vue sur les montagnes environnantes.

Ils disposent de leur propre intimité et d'un environnement qui rappelle cette civilisation prestigieuse dont le nom signifie « Fils du Soleil ». Temple, totems, bambous, statuettes... composent cet espace ludique et exotique. Un accompagnement musical d'ambiance péruvienne vient en complément.

Le visiteur accède aux Bains Incas dans une eau à 35° par un sas couvert. L'arrivée au bassin de 85 m² se fait ensuite par un couloir d'accès menant à plusieurs animations : couloir de nage à contre-courant avec remous, couloir de massage, jacuzzi ouvert sur le paysage extérieur et jets hydromassants.

Les Bains Mayas : pour une nouvelle expérience (À PARTIR DE 9 MOIS)

Balnéa a ouvert durant l'été 2019 les Bains Mayas. Accolé aux Bains Incas, ce nouvel espace de bain extérieur de 100 m² pour une température de 36/37°, comprend des lits à bulles, des cols-de-cygne qui couvrent toutes les épaules, des jets pour le massage des pieds et de la voûte plantaire, de la nage à contre-courant... Les Bains Mayas sont un lieu dynamique pour toute la famille avec des enfants à partir de 9 mois.

À travers ces cinq lieux
d'une surface totale
de 4000 m², Balnéa invite
au dépaysement

Les Bains Romains : la détente par excellence (À PARTIR DE 12 ANS)

Un univers de pierre, de bois, de verre avec une vue directe sur la montagne Pyrénéenne. Calme, sérénité et ressourcement sont les maîtres mots de cet espace réservé aux adultes et aux enfants de plus de 12 ans.

Inscrits dans une géométrie forte, les Bains Romains entraînent dans un univers de raffinement et de beauté brute : gigantesque dôme de verre surplombé de voûtes romanes, inspiration gréco-romaine, carrelages mauresques, saisissante composition de mégalithes taillés à la serpe... Côté lumière, cascade fraîche et brumes apaisantes viennent mourir au bord d'un grand bassin-lagon à 32° où se reflètent palmiers et plantes exotiques.

Jets toniques, bains bouillonnants, cols-de-cygne, hydro massages, massages aquatiques d'où jaillit une myriade de fines bulles dans un SPA convivial sont proposés. Le bain musical subaquatique permet quant à lui de s'immerger au creux d'un bassin recouvert d'un dôme de bois et invite à une immersion sensorielle et relaxante.

Un monde plus secret attend également le visiteur dans trois petits bassins. Sous des voûtes percées de rais de lumière se déclinent d'antiques références à l'art du bain. Les sens en éveil, on éprouve les plaisirs du caldarium (bain à 36°) en alternance avec le frigidarium (bain à 18°) et le tepidarium (bain à remous à 33°).

Sans oublier le hammam tout en rondeur, pensé à la manière d'une antique chapelle romane avec son plafond en pierres de taille formant une clef de voûtes.



Les Bains Japonais: la tradition du zen

(À PARTIR DE 12 ANS)



Inspirés des somptueuses stations thermales japonaises, les trois bassins extérieurs sont un lieu de détente et de relaxation au cœur de la montagne. Le visiteur bénéficie, été comme hiver, de la chaleur de l'eau sans souffrir du possible froid ambiant. L'aventure commence par un passage dans un couloir d'eau à 33°. Un parterre de galets et des jets massent la voûte plantaire, les chevilles, mollets, jambes et cuisses. Le visiteur s'achemine ensuite à son rythme vers les trois bassins panoramiques de 30 à 33 m² entourés d'une très pure plage en ardoises. Le premier dans une eau à remous à 33° assis sur une banquette avec massage des lombaires et des mollets. Le second dans une eau à 37°. Le troisième enfin dans une eau à 40°. Face au spectacle des Pyrénées, ces deux derniers bassins invitent à la contemplation et au bien-être. Idéal après une journée de randonnée ou de ski.

Adossé aux Bains Japonais, le Pavillon Cryo-Tonic propose trois transats thermiques pour se relaxer tout en contrôlant individuellement sa température, un pédiluve bithermique qui assure un massage des chevilles et des mollets grâce aux 20 buses latérales d'eau sulfureuse réparties tout le long du couloir et une douche 4 saisons à grand débit (chaud, froid, tiède, jets, pluie fine) avec 8 jets d'eau et 4 programmes différents. Mais surtout, la 1^{re} cabine de glace des Pyrénées équipée d'un mur de glace et d'une fontaine de glace où la température intérieure avoisine les 8°.



L'Espace Tibétain est un lieu zen entièrement dédié aux soins du corps et au « lâcher-prise »



NEW!

Balnéa propose le rituel céleste

Balnéa propose un nouveau soin visage et corps, un soin qui met des étoiles dans les yeux... « le rituel céleste ». D'une durée d'1 h 15, l'expérience commence par un gommage pailleté du corps (coco, frangipanier), suivi d'un massage à l'huile argentée (cardamome, lemon-grass et gingembre). Le voyage se poursuit avec le gommage du corps aux particules magnétiques pour un teint éclatant puis d'un massage à la poudre de météorite pour une détente quasi cosmique.

Tarif 120 € à réserver sur www.balnea.fr

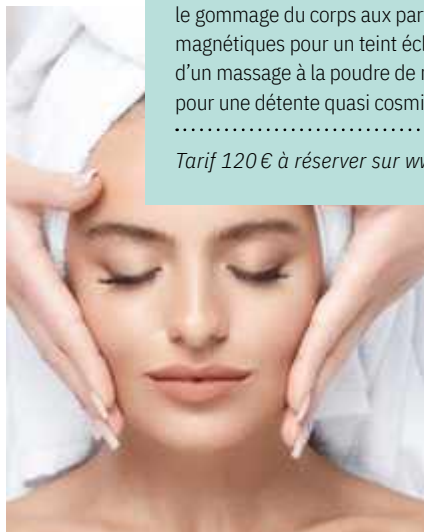

▷ L'ESPACE TIBÉTAIN, UN MONDE DE SÉRÉNITÉ

Dans un harmonieux ensemble de matières douces, de lumières tamisées et d'essences parfumées, l'Espace Tibétain est un lieu zen entièrement dédié aux soins du corps et au « lâcher-prise ». Lové au premier étage de Balnéa, il invite à faire escale sous toutes les latitudes du bien-être : Occident, Orient, Asie, Inde...

Envie de faire une cure de détoxination, de brûler des calories, d'améliorer la qualité de sa peau, de déstresser et faire le plein d'énergie ou tout simplement de passer un moment ressourçant entre collègues, entre amis ou en famille...

Balnéa propose 30 soins personnalisés au plus de 16 ans, du plus classique au plus exotique. Toujours à la recherche de nouvelles techniques qui permettent à chacun de se faire plaisir et de (ré)apprendre à vivre avec son corps, les professionnels de l'Espace Tibétain aide à réparer les tensions accumulées par l'organisme en tonifiant le corps ou en l'aidant à lâcher-prise.

Quand le stress rime avec fatigue, quand se ressourcer devient indispensable, Balnéa permet de faire une parenthèse de bien-être pour retrouver harmonie et équilibre.

UN VÉRITABLE RÉSEAU



▷ PEYRAGUDES, MEMBRE DE LA CHAÎNE N'PY

Parce qu'à plusieurs, on est plus fort, Peyragudes a décidé d'adhérer dès sa création en 2003 à N'PY. 1^{er} acteur des Pyrénées françaises, N'PY est une marque unique qui regroupe sept stations pyrénéennes de sports d'hiver : Peyragudes, Piau, Grand Tourmalet, Luz Ardiden, Cauterets, Gourette et La Pierre Saint Martin. À ces 7 domaines skiables s'ajoutent 4 espaces nordiques (Piau Sobrarbe, Payolle, Cauterets-Pont d'Espagne, La Pierre Saint-Martin-Le Braca) et 3 sites touristiques majeurs : le Pic du Midi et son espace freeride, Cauterets-Pont d'Espagne et le Train de la Rhune.

Les stations ont su tirer le meilleur de chacune, comparer leurs pratiques, interroger les skieurs et définir des pistes de progrès, innover et créer de nouveaux produits qui facilitent le ski (télépassage, rechargement des forfaits sur internet, application Smartphone, site internet n-py.com pour réserver rapidement et simplement son séjour en montagne...).

Avec 92 000 abonnés à la carte No'Souci, N'PY est devenu le plus grand club de ski du monde. L'achat de forfaits de ski sur internet représente 30 % des ventes totales de forfaits réalisés par les stations.

1^{er} acteur des Pyrénées françaises, N'PY est une marque unique qui regroupe sept stations pyrénéennes



« Pyrénées 2 Vallées » est porteur d'une offre touristique innovante

▷ PYRÉNÉES 2 VALLÉES : UNE MÊME AMBITION

Conformément à la réorganisation territoriale (loi NOTRe), les 5 Communautés de Communes des Vallées du Louron et d'Aure ont fusionné en une seule. Cette nouvelle entité s'est dotée d'un Office de Tourisme Communautaire dont la mission est de représenter ce nouveau territoire de montagne qui commence sur la partie haute de la Vallée de la Neste à Sarrancolin pour se terminer aux frontières de l'Espagne.

À lui seul, il compte 4 stations de ski et pas des moindres : Peyragudes, Val Louron, Saint-Lary et Piau, soit 250 km de pistes, 166 pistes et 67 remontées mécaniques. À ces stations, il convient de rajouter 3 centres de relaxation (Balnéa à Génos, Sensoria à Saint Lary et Edeneo à Piau) un centre thermal (Sensoria) et un parc naturel classé (Néouvielle). S'ajoute un accès gratuit à l'espace de Pineta en Espagne de l'autre côté du tunnel de Bielsa.

PYRÉNÉES 2 VALLÉES | SAINT-LARY PEYRAGUDES PIAU VAL LOURON

Pour mener à bien ce projet de destination, une nouvelle marque a été créée. « Pyrénées 2 Vallées » est porteur d'une offre touristique innovante. Elle doit devenir rapidement un outil de conquête de nouveaux marchés. Pour ce faire, elle peut s'appuyer sur d'importants atouts qui permettent de proposer à la clientèle nationale et internationale une offre alléchante.

Les services de navettes inter stations permettent aux skieurs de venir passer une journée de ski dans une des stations voisines (compter entre 30 et 40 min de transport). Service gratuit pour les porteurs du forfait « Pyrénées2vallées ».

Enfin, un service de transport permet de rallier les aéroports de Tarbes-Lourdes-Ossun, Pau et Toulouse-Blagnac. Sur réservation sur www.pyrenees2vallees.com.



LES BONS PLANS



▷ LES BONS PLANS À PARTAGER

Des offres packagées pour tous les profils, pour venir skier hors vacances ou même pendant les vacances scolaires en bénéficiant de réductions. À noter que l'assurance annulation est offerte pour tout achat d'un forfait séjour sur n-py.com.

N'PY et la Maison de Peyragudes offre l'annulation sans frais pour motif de Covid gratuite jusqu'à J-7 sur toutes les réservations d'hébergement

À Noël, c'est cadeau

À PARTIR DE



175 €/PERS.

LE SÉJOUR DE
3 JOURS DE SKI / 3 NUITS



259 €/PERS.

LA SEMAINE DE
6 JOURS DE SKI / 7 NUITS

N'PY propose de personnaliser son séjour et rend possible toutes les formules imaginables. Entre le 18 et le 27 décembre, on peut moduler la durée de son séjour de 3 à 7 nuits avec des tarifs à partir de 175 € (3 nuits / 3 jours de ski). La semaine de 6 jours de ski et 7 nuits revient à seulement 259 € par personne.

Week-ends givrés



99 €/PERS.

POUR 2 JOURS DE SKI
ET 2 NUITS PASSÉES EN STATION

Un des meilleurs plans du marché pour skier à moindre prix. Seulement 99 € par personne pour 2 jours de ski et 2 nuits passées en station (sur une base de 4 personnes). Cette offre est valable les week-ends du 8 au 11 janvier, du 15 au 18 janvier. En mars, les week-ends du 12 au 15, du 19 au 22 et du 26 au 29 mars. Également possible en formule 3 jours de ski et 3 nuits pour 149 €.



Semaines Crazy



189 €/PERS.

LE SÉJOUR POUR
4 PERSONNES 6 JOURS / 7 NUITS

Du 2 au 9 janvier, du 9 au 16 janvier, du 16 au 23 janvier, du 13 au 20 mars et du 20 mars au 27 mars, le séjour pour 4 personnes 6 jours / 7 nuits est à 189 € / personne.

Petite semaine



150 €/PERS.

LE SÉJOUR EN SEMAINE
DE 4 NUITS / 5 JOURS DE SKI

Hors vacances scolaires, le moment où les pistes sont moins fréquentées et la neige au rendez-vous ! Séjour en semaine de 4 nuits / 5 jours de ski à 150 € / pers. du 4 au 8 janvier, du 11 au 15 janvier, du 18 au 22 janvier, du 8 au 12 mars, du 15 au 19 mars et du 29 mars au 2 avril.

▷ LES BONS PLANS FORAITS

Cet hiver le parti pris de Peyragudes, faire profiter les familles avec des jeunes enfants d'un séjour en montagne à petit prix, en dehors des pics d'affluence, dans une des résidences à taille humaine, loin des contraintes de distanciation.

Semaine séjours promo

180 €/ADULTE
LE FORFAIT SEMAINE

150 €/ENFANT
LE FORFAIT SEMAINE

Du 19 au 25 décembre, du 2 au 9 janvier, du 30 janvier au 6 février et du 27 mars au 3 avril, le forfait ski pour la semaine est à 180 € pour un adulte et à 150 € pour un enfant.

Semaine spéciale famille

1 FORFAIT ADULTE
ACHETÉ

= 1 FORFAIT ENFANT
OFFERT

Fort du succès rencontré l'année dernière, les enfants seront les rois du 6 au 13 mars avec un programme d'animations spécial et une offre inédite. Pour un forfait semaine adulte acheté, 1 forfait enfant semaine sera offert.



FICHES D'IDENTITÉ

PEYRAGUDES

SPL Peyragudes - Résidence Le Sérías
Peyragudes - 65 240 Germ

Web : www.peyragudes.com

Tél. : 05 62 99 69 99

- **Création :** 1988, fusion des domaines des Agudes et de Peyresourde
- **Dirigeants :** Michel Pélieu, Président et Laurent Garcia, Directeur
- **Chiffre d'Affaires 2019 / 2020 :** 9,6 M€ (8,7 M€ pour la saison 2018 / 2019)
- **Journées skieur 2019 / 2020 :** 335 000
- **Investissement 2020 / 2021 :** 1,5 M€

Infos clés

- **Altitude :** 1 600 m - 2 400 m
- **18 remontées mécaniques** dont 1 télécabine et 4 télésièges débrayables
- **51 pistes (60 km)** dont 7 vertes, 23 bleues, 17 rouges, 4 noires
- **5 espaces ludiques**
1 snowpark, 1 Family Park, 1 Fun Slope, 1 Snowcross, 1 zone Slalom Ski Movie
- **2 espaces débutant** avec 3 tapis couverts
- **2 jardins des neiges ESF** avec tapis dont 1 couvert
- **2 espaces luge**
- **260 enneigeurs** (30 pistes sur 51 couvertes en neige de culture)
- **2 restaurants d'altitude, 1 Altibar**
- **2 itinéraires mythiques :** la Vallée Blanche et le Val des Lumières
- **4 itinéraires de raquettes**
et **2 itinéraires de ski de randonnée**
- **Service Handiski** avec remontées équipées, parking réservé, moniteurs formés, fauteuils de ski à la location

Ouverture

Pré-ouverture : du 5 au 8 décembre 2020

Ouverture : du 12 décembre 2020 au 5 avril 2021

Tarifs

TOUS LES FORAITS CI-DESSOUS INCLUENT L'ACCÈS À LA TÉLÉCABINE SKYVALL

Adulte : 42 € - 6 jours 220 €

Réduit (-18 ans, étudiant, senior 70 ans à 74 ans) : 37 € - 6 jours 195 €

Forfait tapis débutant : 16 € pour 2 h 30

Forfait débutant : 24,50 €
(inclus tapis + accès télésiège Carrousel ou télésiège Barbioule)

Forfait mini-domaine : 29,50 € (domaine débutant + accès télésièges Lac / Flamme ou télésiège Cabanou)

Forfait Zen départ 11 h : 39,50 € / adulte, 35 € / réduit

Forfait Cool départ 12 h 30 : 37 € / adulte, 32 € / réduit

Forfait famille journée : 101 € (1 adulte, 2 enfants de 5 à 17 ans), 106 € (2 adultes, 1 enfant), 138 € (2 adultes, 2 enfants)

Forfait famille 6 jours (2 adultes et 2 enfants) : à partir de 660 € (en période promotion et semaine de Noël) / 790 € (semaine du 1^{er} de l'an et vacances scolaires de février)

TÉLÉCABINE SKYVALL SEUL

Adulte : 8 € / aller - 12 € aller / retour

Réduit (enfant, étudiant, senior) : 6 € / aller - 9 € aller / retour

Famille (2 adultes, 2 enfants) : 28 € / aller - 33,60 € aller / retour

BALNÉA

Balnéa - 65 510 Génos-Loudenvielle

Web : www.balnea.fr

Tél. : 05 62 49 19 19

- **Création :** 2000
- **Dirigeants :** Michel Pélieu, Président / Claire Bourg, commercial, communication et finances / Isabelle Flourette, ressources humaines et informatique / Didier Sattler, techniques
- **Chiffre d'affaires 2019 :** 4 923 193 €
- **Fréquentation 2019 :** 286 474 entrées et 14 295 soins dispensés
- **Investissement 2020 :** 224 000 €

Infos clés

- **Accueil simultané sur Balnéa :** 600 personnes (480 personnes en période COVID)
- **46 salariés équivalent temps plein**
- **4 000 m² de bassins**
550 m³ d'eau

Ouverture

Ouvert tous les jours de l'année

Vacances scolaires : 10h / 21h

Week-end et jours fériés : 10h / 20h

Semaine : 14h / 19h 30

Tarifs

Adulte : de 18 à 20 € suivant la période

Enfant 12 à 14 ans : de 12 à 14,50 € suivant la période

Enfant de 3 à 11 ans (Bains Amérindiens, Incas et Mayas) : de 10 à 11 € suivant la période

Enfant de 9 mois à 2 ans inclus : 4 € (couche et brassards inclus)

Étudiant : 17 €

Pass Famille (2 adultes + 2 enfants -12 ans) : de 47 € à 52 € suivant période

Pass Famille (2 adultes + 2 enfants -12 ans et de 12 à 14 ans) : de 50 € à 55 € suivant période

Pass famille (2 adultes et 2 enfants de 12 à 14 ans) : de 53 € à 58 € suivant période

NEW!

Un nouveau Pass « Balnéattitude Premium »

1 forfait ski journée à Peyragudes grand domaine + 1 entrée de 2h à Balnéa avec priorité à l'accueil (*offre couplée pouvant être dissociée sur 2 journées différentes*).

Adulte (18 > 74 ans) : 63 €

Enfants / jeunes (5 > 17 ans) : 52 €

Pour accéder à la Vallée du Louron :



PAR LE TRAIN

Gare SNCF de Luchon (17 km) et Lannemezan (50 km - Correspondance par bus)



PAR LA ROUTE

Accès par A64, sorties 16 ou 17. Principales distances depuis Tarbes (80 km), Pau (120 km), Toulouse (162 km), Bordeaux (311 km), Nantes (634 km), Paris (836 km)



PAR LES AIRS

Aéroport de Tarbes-Lourdes-Pyrénées (80 km), Pau-Uzein (110 km) et Toulouse-Blagnac (160 km)

INFOS

Maison de Peyragudes

05 62 99 69 99

www.skyvall.com / www.balnea.fr
www.peyragudes.com

PRESSE

Laurence de Boerio

06 03 10 16 56

rplb@deboerio.net